# Cuscinetti a rulli cilindrici con gabbia in ottone guidata sull'anello esterno

I cuscinetti a rulli cilindrici sono stati progettati per un utilizzo in condizioni operative severe tipiche dei compressori a vite senza lubrificante. Grazie alla gabbia in ottone ad alta resistenza guidata sull'anello esterno ed alla precisione elevata, è possibile raggiungere velocità estremamente elevate garantendo una lunga durata di esercizio e una riduzione dei costi di manutenzione e di fermo macchina.

## Caratteristiche del prodotto

- Design interno speciale (diversi angoli di contatto sono disponibili)
- Velocità limite aumentate
- Gabbia in ottone ad elevata resistenza guidata sull'anello esterno
- Elevata precisione di rotazione e dimensionale (P6, P5)
- Giochi radiali o precarichi ridotti

## Vantaggi del Prodotto

- Maggiore Durata
- Elevate velocità
- Calore, vibrazioni e rumorosità ridotti al minimo

## Descrizione delle Condizioni

- Elevata Accuratezza
- Carichi Elevati
- Velocità Elevate
- Temperature Elevate

## Industrie

- Industria Chimica e Farmaceutica
- Pompe & Compressori
- Industria Petrolchimica

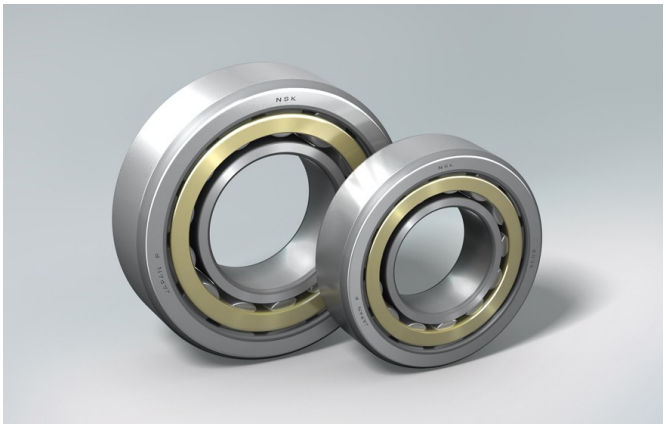

| NU | 308 | E | MM | C3 | P6 |
|---|---|---|---|---|---|

| | Descrizione |
|---|---|
| NU | Sigla NSK |
| 308 | Numero ISO |
| E | Elevata capacità di carico |
| MM | Gabbia in ottone guidata sull'anello esterno |
| C3 | Gioco Radiale Interno |
| P6 | Precisione |